

PLAN URBANISTIC GENERAL
- 2009 -
Comuna MILCOIU
Județul VÂLCEA

Planșa 5
Proprietatea asupra terenurilor

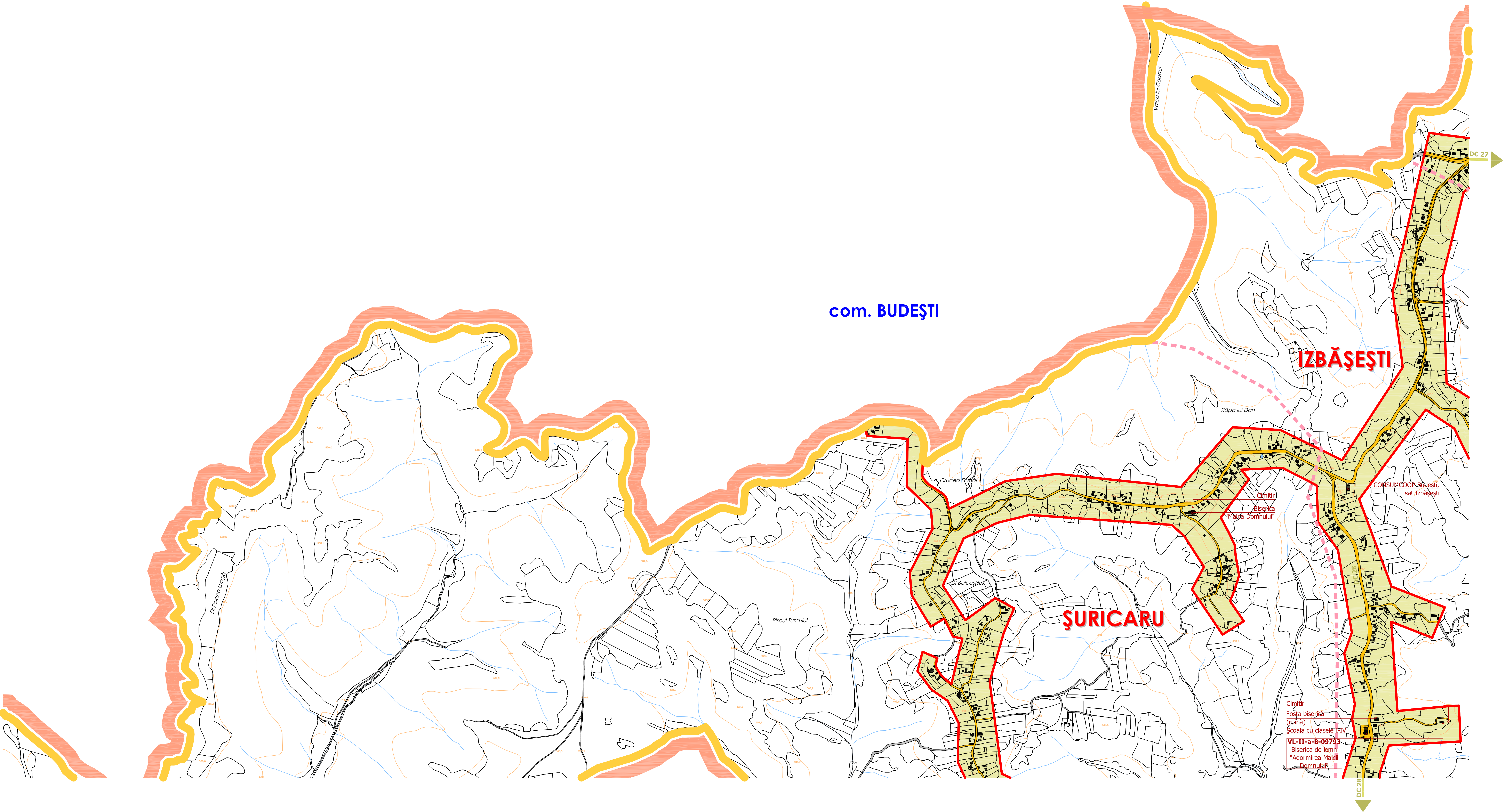
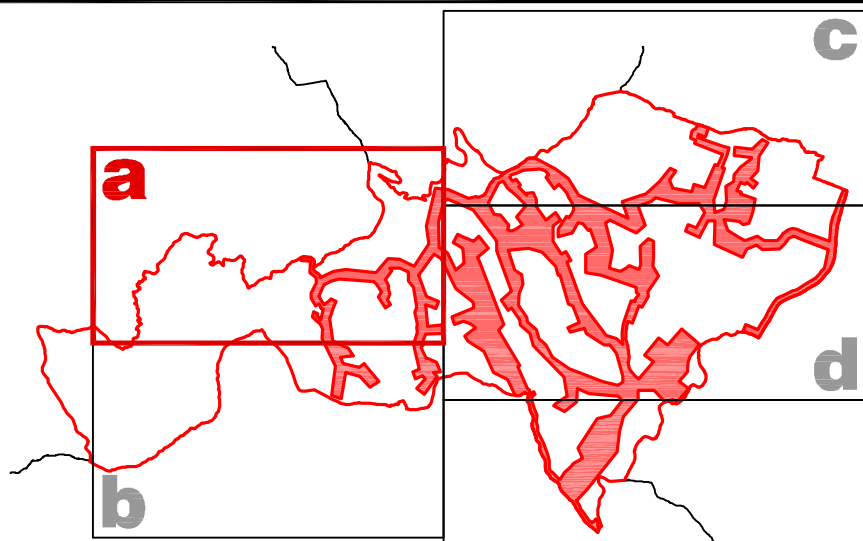

LIMITE	
	LIMITA INTRAVILANULUI PROPUȘ
	LIMITA TERITORIULUI ADMINISTRATIV
	LIMITA SATE
	LIMITA TERITORIULUI JUDEȚEAN
	LIMITA ZONEI CENTRALE
TIPURI DE PROPRIETATE	
a) PROPRIETATE PUBLICĂ	
	TERENURI PROPRIETATE PUBLICĂ DE INTERES NAȚIONAL
	TERENURI PROPRIETATE PUBLICĂ DE INTERES JUDEȚEAN
	TERENURI PROPRIETATE PUBLICĂ DE INTERES LOCAL
b) PROPRIETATE PRIVATĂ	
	TERENURI PROPRIETATE PRIVATĂ DE INTERES NAȚIONAL
	TERENURI PROPRIETATE PRIVATĂ DE INTERES JUDEȚEAN
	TERENURI PROPRIETATE PRIVATĂ DE INTERES LOCAL
	TERENURI PROPRIETATE PRIVATĂ A PERSOANELOR FIZICE SAU JURIDICE
	TERENURI ÎN LITIGIU
CIRCULAȚIA TERENURILOR	
	TERENURI CE SE INTENȚIONEAZĂ A FI TRECUTE ÎN DOMENIUL PUBLIC
	TERENURI CE SE INTENȚIONEAZĂ A FI TRECUTE ÎN DOMENIUL PRIVAT AL LOCALITĂȚII
	TERENURI AFLATE ÎN DOMENIUL PRIVAT DESTINATE CONCESIONĂRII
	TERENURI AFLATE ÎN DOMENIUL PRIVAT DESTINATE SCHIMBĂRII

VERIFICATOR EXPERT	NOM NOMINAT	DATA	PROIECT NR. 0903
ARHIGRAF	PRIMĂRIA COMUNEI MILCOIU		
PROIECTAT ARH. CRISTIAN DINULESCU	SCARA 1:5000	TITLUL PROIECT REACTUALIZARE PLAN URBANISTIC GENERAL com. Milcoiu, jud. Vâlcea	FAZA P.U.G.
DESENAT ARH. HORIA DINULESCU	DATA 08.2009	TITLUL PLANȘA PROPRIETATEA ASUPRA TERENURILOR	PLANȘA NR. 5a